MARIANA GONZÁLEZ

DISEÑADORA DE MODAS

PORTAFOLIO *Creativo*

3209406262

@MARTEGDESIGN

Diseñar es decidir qué permanece.

Mi proceso parte de la observación y la reducción: eliminar lo innecesario hasta que la forma encuentre su sentido. Trabajo con la tensión entre estructura y vacío, entre lo que se muestra y lo que se sugiere.

Cada prenda es una exploración del cuerpo como territorio, donde la línea, el volumen y el silencio construyen un lenguaje propio.

No busco adornar, busco definir. No acumular, sino precisar.
En esa precisión habita mi diseño.

MARIANA GONZÁLEZ DISEÑADORA DE MODAS

Bienvenido a mi portafolio

COLECCIÓN Línea Serena

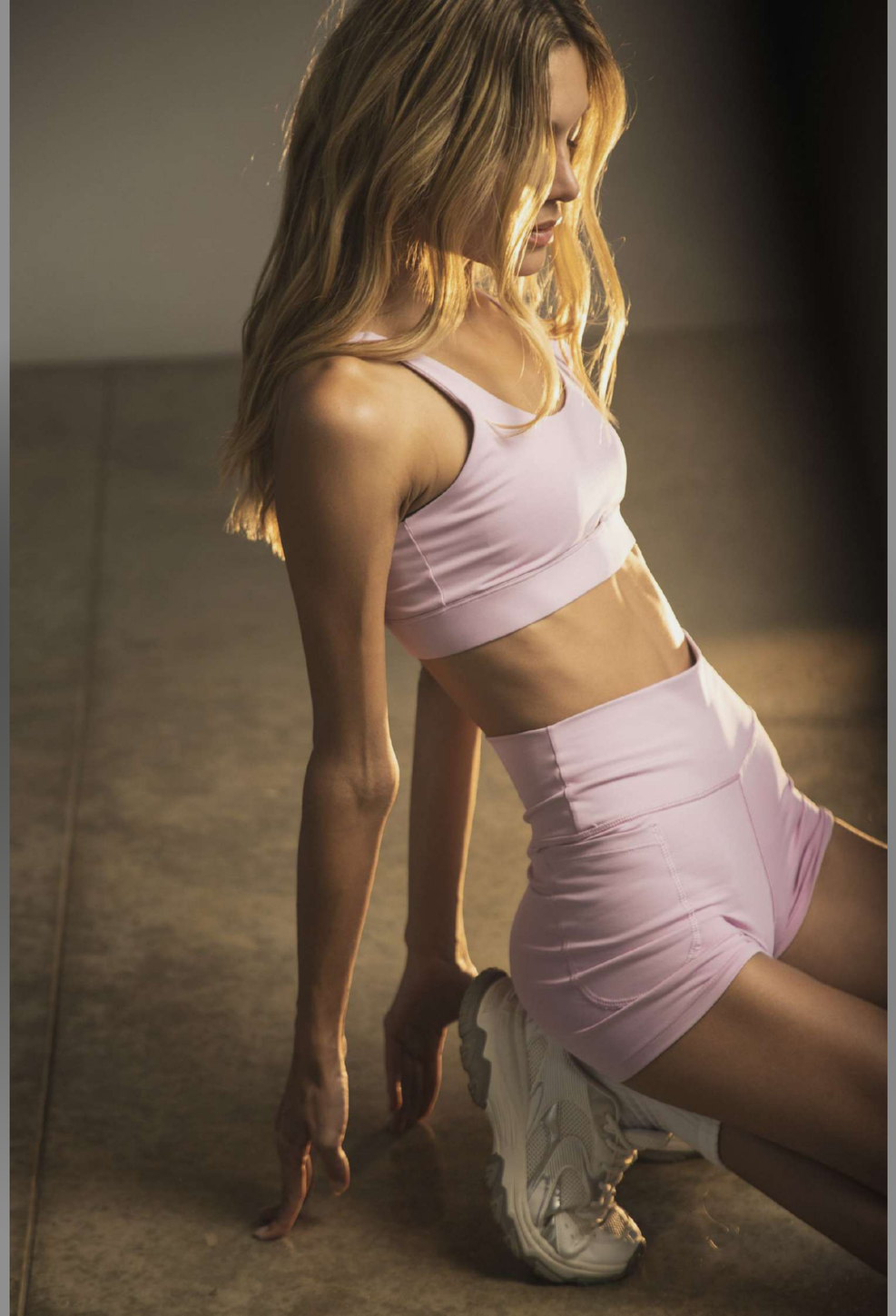

PROYECTO

ZONE TWO

DISEÑO, SELECCIÓN DE TEXTILES, INSUMOS, PROPUESTAS, TÉCNICAS DE ESTAMPACIÓN Y PATRONAJE.

COLECCIÓN Línea Serena

Estructura limpia, movimiento contenido.

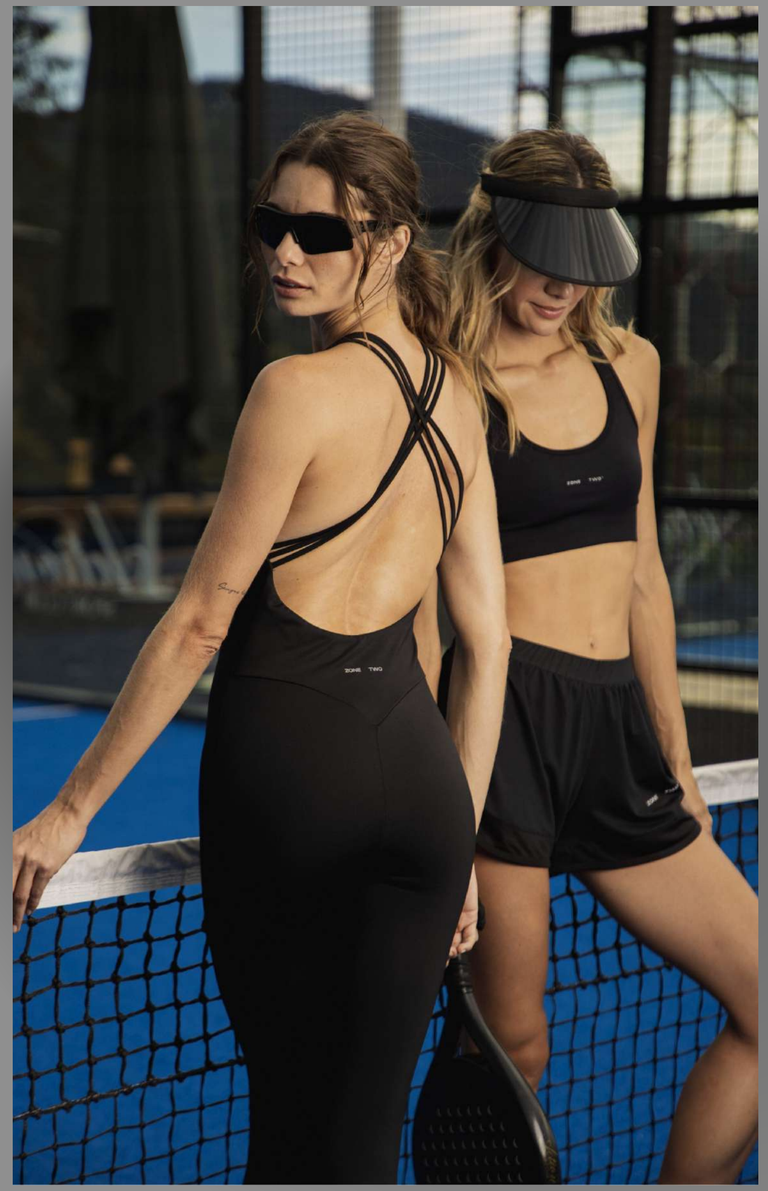

COLECCIÓN Línea Serena

COLECCIÓN Línea Serena

Surge de equilibrar fuerza y sutileza, llevando el movimiento hacia una expresión más contenida y precisa.

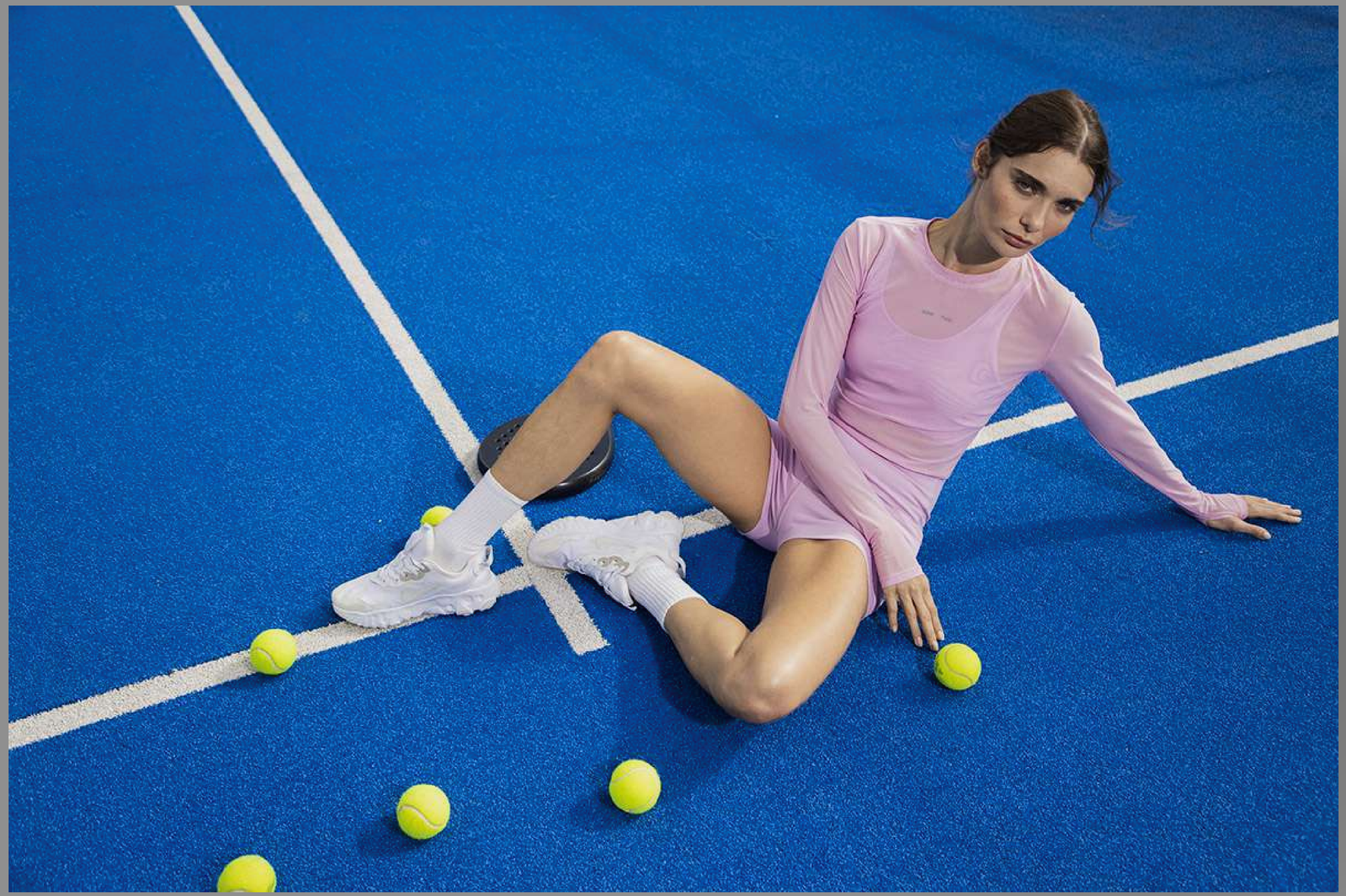

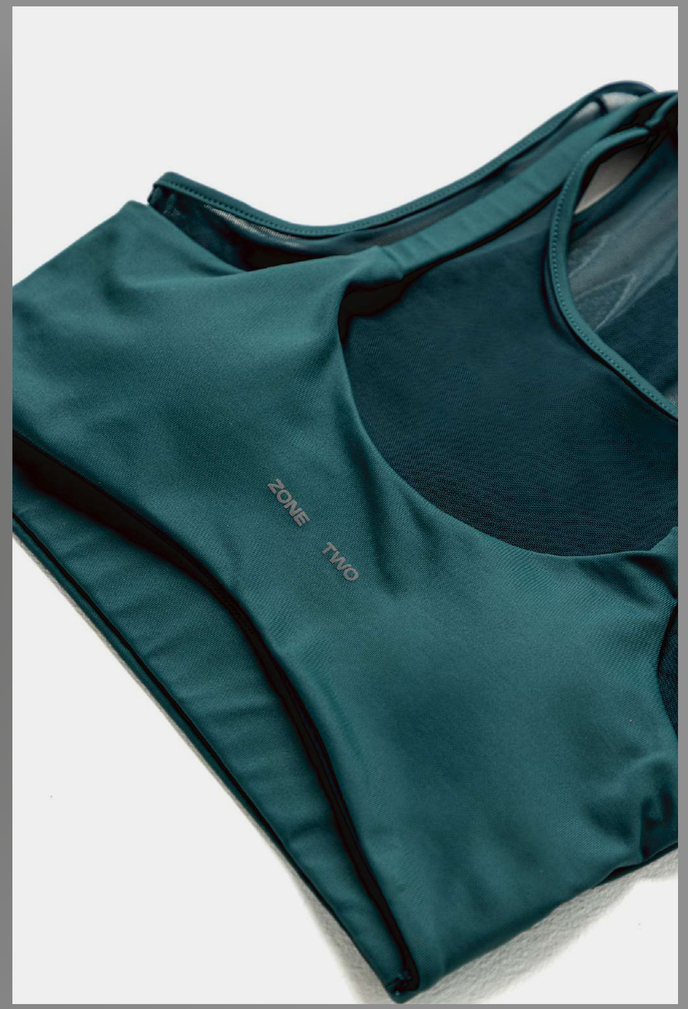

ACTIVE

PROYECTO

ZONE TWO

COLECCIÓN Running

DISEÑO,SELECCIÓN DE TEXTILES, INSUMOS, PROPUESTAS, TÉCNICAS DE ESTAMPACIÓN, BONDI Y PATRONAJE.

TRAINING SMART

UNTIL IT´S TIME
TO BE FAST

D E S A R R O L L O ,
D I S E Ñ O ,
B A S E S T E X T I L E S ,
P A T R O N E S

SERENITY

DISEÑO, ARTE DE ESTAMPACIÓN, TÉCNICA PATRONAJE

PEOPLE

Desarrollo final de producto

Colaboración con la marca

Alado & BRONZINI

MARIANA GONZÁLEZ
DISEÑADORA DE MODAS

@MARTEGDESIGN
3209406262

Creo para vestir autenticidad y actitud, entendiendo la moda como un medio de expresión personal, sin importar género o etiqueta.